

CP/CE1

Il y a ..... hiboux.  
Il y a ..... renards.

Semaine des mathématiques 2025 - M@ths en-vie



Dans la forêt, il y a 8 animaux : des hiboux et des renards.  
On compte 22 pattes.  
**Combien de hiboux et de renards sont dans la forêt ?**

**Propose ces 2 énigmes à ta famille.**

Réponse :

**Pour aller plus loin**

Dans la forêt, il y a 35 animaux : des hiboux et des renards.  
On compte 90 pattes.

**Combien de hiboux et de renards sont dans la forêt ?**

Réponse :



CP/CE1

Il y a ..... hiboux.  
Il y a ..... renards.

Semaine des mathématiques 2025 - M@ths en-vie

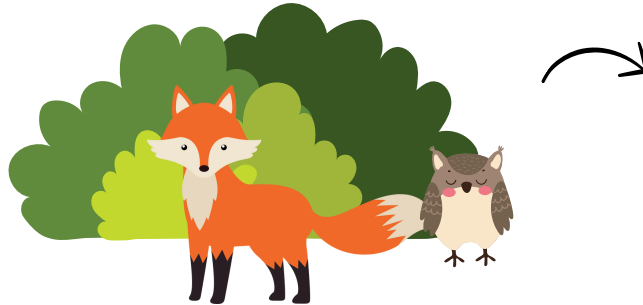

Dans la forêt, il y a 8 animaux : des hiboux et des renards.  
On compte 22 pattes.  
**Combien de hiboux et de renards sont dans la forêt ?**

**Propose ces 2 énigmes à ta famille.**

Réponse :

**Pour aller plus loin**

Dans la forêt, il y a 35 animaux : des hiboux et des renards.  
On compte 90 pattes.

**Combien de hiboux et de renards sont dans la forêt ?**

Réponse :